

Übung 2: Im Bus auf dem Weg zur Disko

der Bus	der Nachtbus	entwerten	die Mitfahrgelegenheit	die Monatskarte
ein Mal	der Fahrplan	die Route	die Linie	die Ermäßigung
der Tarif	die Endhaltestelle	der Fahrschein	die Fahrt	das Auto

Hier ist ein Text, in dem die Wörter aus der Tabelle verwendet werden. Lest ihn aufmerksam durch, denn ihr sollt danach die gleichen Wörter wiederbenutzen.

Frau: Guten Tag. Ist das hier die Linie 9?

Fahrer: Ja, Sie sind im richtigen Bus. Ich fahre bis zur Haltestelle „Schloss Bellevue“.

Junge: Meine Schwester nimmt den, wenn sie zur Disko fährt.

Fahrer: Ja, die „Sardinienbüchse“, das ist eine vor der Endhaltestelle. Vergessen Sie nicht, ihre Fahrschein zu entwerten.

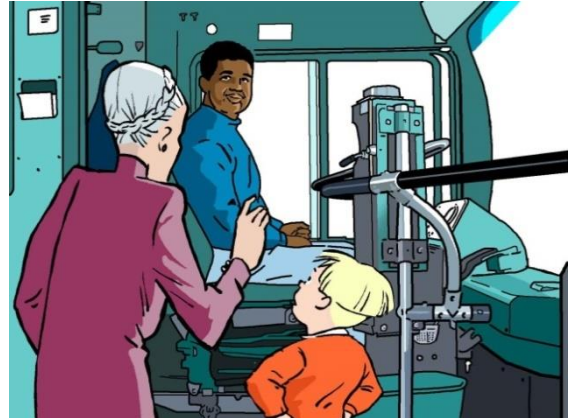

Am Abend, in der „Sardinienbüchse“ ...

Jennifer: Bist du mit dem Auto hier?

Toni: Nein, ich hatte eine Mitfahrgelegenheit von einem Freund. Aber er ist vor kurzem gegangen.

Jennifer: Ich werde den Nachtbus nehmen.

Toni: Gute Idee. Kennst du den Fahrplan?

Jennifer: Von Mitternacht bis 5 Uhr früh. Und er fährt ein Mal pro Stunde.

Jennifer: Der ist praktisch, dieser Bus. Die Route ist super für mich. Er fährt bis kurz vor meine Haustür.

Toni: Ja, aber die Fahrt ist ein bisschen teuer

Jennifer: Ich habe den Tarif für Studenten.

Toni: Ok, aber ich nicht! Ich arbeite da, bei Cosmex. Guck mal, wir fahren gerade dran vorbei. Am Tage nehme ich die Linie 17. Ich habe eine Monatskarte und eine Ermäßigung für unter 25 Jährige.

Jennifer: Cosmex, was für eine Firma ist das?

Toni: Eine Kosmetikfirma.

Jennifer: Ah cool! Bringst du mir ein paar Proben mit?



Hier ist der gleiche Text. Ergänze die richtigen Wörter.
Die Anzahl der Buchstaben ist für jedes Wort vorgegeben.

der Bus	der Nachtbus	entwerten	die Mitfahrgelegenheit	die Monatskarte
ein Mal	die Abfahrzeiten	die Route	die Linie	die Ermäßigung
der Tarif	die Endhaltestelle	der Fahrschein	die Fahrt	das Auto

Frau: Guten Tag. Ist das hier die _____ 9?

Fahrer: Ja, Sie sind im richtigen _____. Ich fahre bis zur _____ „Schloss Bellevue“.

Junge: Meine Schwester nimmt den, wenn sie zur Disko fährt.

Fahrer: Ja, die "Sardinienbüchse", das ist eine vor der _____.
Vergessen Sie nicht, ihre _____
_____ zu _____.

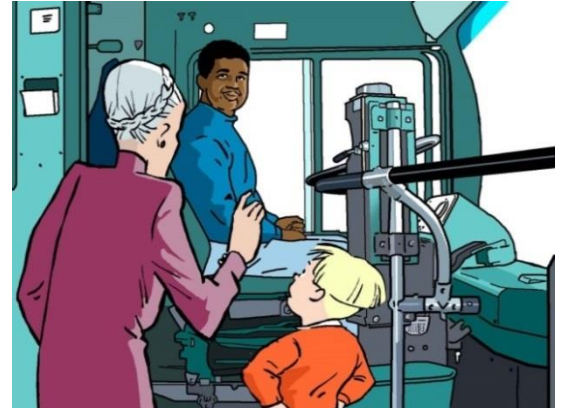

Am Abend, in der "Sardinienbüchse" ...

Jennifer: Bist du mit dem _____ hier?

Toni: Nein, ich hatte eine _____
_____ von einem Freund. Aber er ist vor kurzem gegangen.

Jennifer: Ich werde den _____ nehmen.

Toni: Gute Idee. Kennst du den _____?

Jennifer: Von Mitternacht bis 5 Uhr früh. Und er fährt _____ pro Stunde.

Jennifer: Der ist praktisch, dieser Bus. Die _____ ist super für mich. Er fährt bis kurz vor meine Haustür.

Toni: Ja, aber die _____ ist ein bisschen teuer.

Jennifer: Ich habe den _____ für Studenten.

Toni: Ok, aber ich nicht! Ich arbeite da, bei Cosmex. Guck mal, wir fahren gerade dran vorbei. Am Tage nehme ich die Linie 17. Ich habe eine _____ und eine _____ für unter 25 Jährige.

Jennifer: Cosmex, was für eine Firma ist das?

Toni: Eine Kosmetikfirma.

Jennifer: Ah cool! Bringst du mir ein paar Proben mit?

